

# I. Òrgans de govern

## El Ple

**E**l Ple és l'òrgan sobirà de l'Institut d'Estudis Catalans. És constituït pels membres numeraris, els emèrits i els presidents de les societats filials.

Els membres formen les seccions, que, des del 25 de setembre de 1989, són les cinc següents: Secció Històrico-Arqueològica, Secció de Ciències Biològiques, Secció de Ciències i Tecnologia, Secció Filològica i Secció de Filosofia i Ciències Socials. (Vegeu el capítol III, «Les seccions».)

## Equip de Govern

**L'**Equip de Govern assisteix el president en les seves funcions executives i administratives.

President: Joandomènec Ros i Aragonès

Vicepresidents: Joaquim Agulló i Batlle

Jaume de Puig i Oliver

Secretari general: Romà Escalas i Llimona

## Consell Permanent

**E**l Consell Permanent actua per delegació del Ple i exerceix el govern de la corporació. És format per l'Equip de Govern i els presidents de les cinc seccions.

Presidents de les seccions: M. Teresa Ferrer i Mallol (fins al 24.6.2014)

Josep Massot i Muntaner (des del 25.6.2014)

*(Secció Històrico-Arqueològica)*

Francesc González i Sastre

*(Secció de Ciències Biològiques)*

David Serrat i Congost

*(Secció de Ciències i Tecnologia)*

Isidor Marí i Mayans (fins al 3.7.2014)

M. Teresa Cabré i Castellví (des del 4.7.2014)

*(Secció Filològica)*

Josep González-Agàpito i Granell

*(Secció de Filosofia i Ciències Socials)*

## Consells de govern de les seccions

**L**es seccions de l'IEC es corresponen amb grans unitats temàtiques de la ciència i la tecnologia. Són regides per un consell de govern format per un president, un vicepresident, un secretari i un tresorer.

### **Secció Històrico-Arqueològica**

Presidenta:

M. Teresa Ferrer i Mallol

Vicepresident:

Josep Massot i Muntaner

Secretari:

Joaquim Garriga i Riera

Tresorer:

Albert Balcells i González

A partir del 25 de juny de 2014, l'equip restà configurat de la manera següent:

President:

Josep Massot i Muntaner

Vicepresident:

Albert Balcells i González

Secretari:

Antoni Simon i Tarrés

Tresorer:

Joaquim Garriga i Riera

---

### **Secció de Ciències Biològiques**

President:

Francesc González i Sastre

Vicepresident:

Abel Maríné i Font

Secretari:

Jordi Lleonart i Aliberas

Tresorer:

Joaquim Gosálbez i Noguera

A partir del 25 de novembre de 2013, l'equip restà configurat de la manera següent:

President:	Francesc González i Sastre
Vicepresident:	Abel Mariné i Font
Secretari:	Xavier Llimona i Pagès
Tresorer:	Joaquim Gosálbez i Noguera

---

### **Secció de Ciències i Tecnologia**

President:	David Serrat i Congost
Vicepresident:	Francesc Serra i Mestres
Secretària:	Àlicia Casals i Gelpí
Tresorer:	Joan Cirbau i Badó

---

### **Secció Filològica**

President:	Isidor Marí i Mayans
Vicepresidenta:	Gemma Rigau i Oliver
Secretari:	Ramon Sistac i Vicén
Tresorer:	Vicent Pitarch i Almela

A partir del 4 de juliol de 2014, l'equip restà configurat de la manera següent:

Presidenta:	M. Teresa Cabré i Castellví
Vicepresidenta:	Mariàngela Vilallonga i Vives
Secretari:	Ramon Sistac i Vicén
Tresorer:	Màrius Serra i Roig

---

### **Secció de Filosofia i Ciències Socials**

President:	Josep González-Agàpito i Granell
Vicepresident:	Josep M. Casasús i Guri
Secretari:	Josep M. Panareda Clopés
Tresorera:	Àngels Pascual de Sans

## Presidents de les societats filials

### **Amics de l'Art Romànic**

Presidenta: Francesca Español i Bertran

### **Associació Catalana de Ciències de l'Alimentació**

President: Abel Mariné i Font

### **Associació Catalana de Sociologia**

President: Josep M. Rotger i Cerdà

### **Institució Catalana d'Estudis Agraris**

President: Josep M. Vives de Quadras

### **Institució Catalana d'Història Natural**

President: Joan Pino i Vilalta

### **Societat Catalana d'Economia**

President: Eduard Arruga i Valeri

### **Societat Catalana d'Estudis Clàssics**

Presidenta: Montserrat Jufresa i Muñoz

### **Societat Catalana d'Estudis Hebraics**

President: Pere Casanellas i Bassols

### **Societat Catalana d'Estudis Històrics**

President: Jaume Sobrequés i Callicó

### **Societat Catalana d'Estudis Jurídics**

President: Josep Cruanyes i Tor

### **Societat Catalana d'Estudis Litúrgics**

President: Miquel dels Sants Gros i Pujol

### **Societat Catalana d'Estudis Numismàtics**

President: Miquel Crusafont i Sabater

**Societat Catalana d'Història de la Ciència i de la Tècnica**

Presidenta: Mònica Rius i Piniés  
(fins al 18.11.2013)  
Emma Sallent del Colombo  
(des del 19.11.2013)

**Societat Catalana d'Ordenació del Territori**

President: Josep M. Llop i Torné

**Societat Catalana de Biologia**

President: Lluís Tort i Bardolet  
(fins al 29.6.2014)  
Josep Clotet Erra  
(des del 30.6.2014)

**Societat Catalana de Comunicació**

Presidenta: Rosa M. Franquet i Calvet

**Societat Catalana de Filosofia**

President: Josep Monserrat i Molas

**Societat Catalana de Física**

President: Josep Enric Llebot Rabagliati

**Societat Catalana de Geografia**

President: Josep Oliveras i Samitier

**Societat Catalana de Llengua i Literatura**

President: Manuel Llanas i Pont

**Societat Catalana de Matemàtiques**

President: Joan de Solà-Morales i Rubió

**Societat Catalana de Musicologia**

President: Jordi Ballester Gibert

**Societat Catalana de Pedagogia**

President: Martí Teixidó i Planas

**Societat Catalana de Química**

President: Romà Tauler i Ferré  
(fins al 5.3.2014)  
Carles Bo i Jané  
(des del 6.3.2014)

**Societat Catalana de Sociolingüística**

President: Joan Pujolar Cos

**Societat Catalana de Tecnologia**

President: Frederic Luque i Carrillo

**Societat Catalana de Terminologia**

President: Jaume Martí i Llobet

**Societat d'Història de l'Educació dels Països de Llengua Catalana**

President: Salomó Marquès i Sureda

# Estructura administrativa

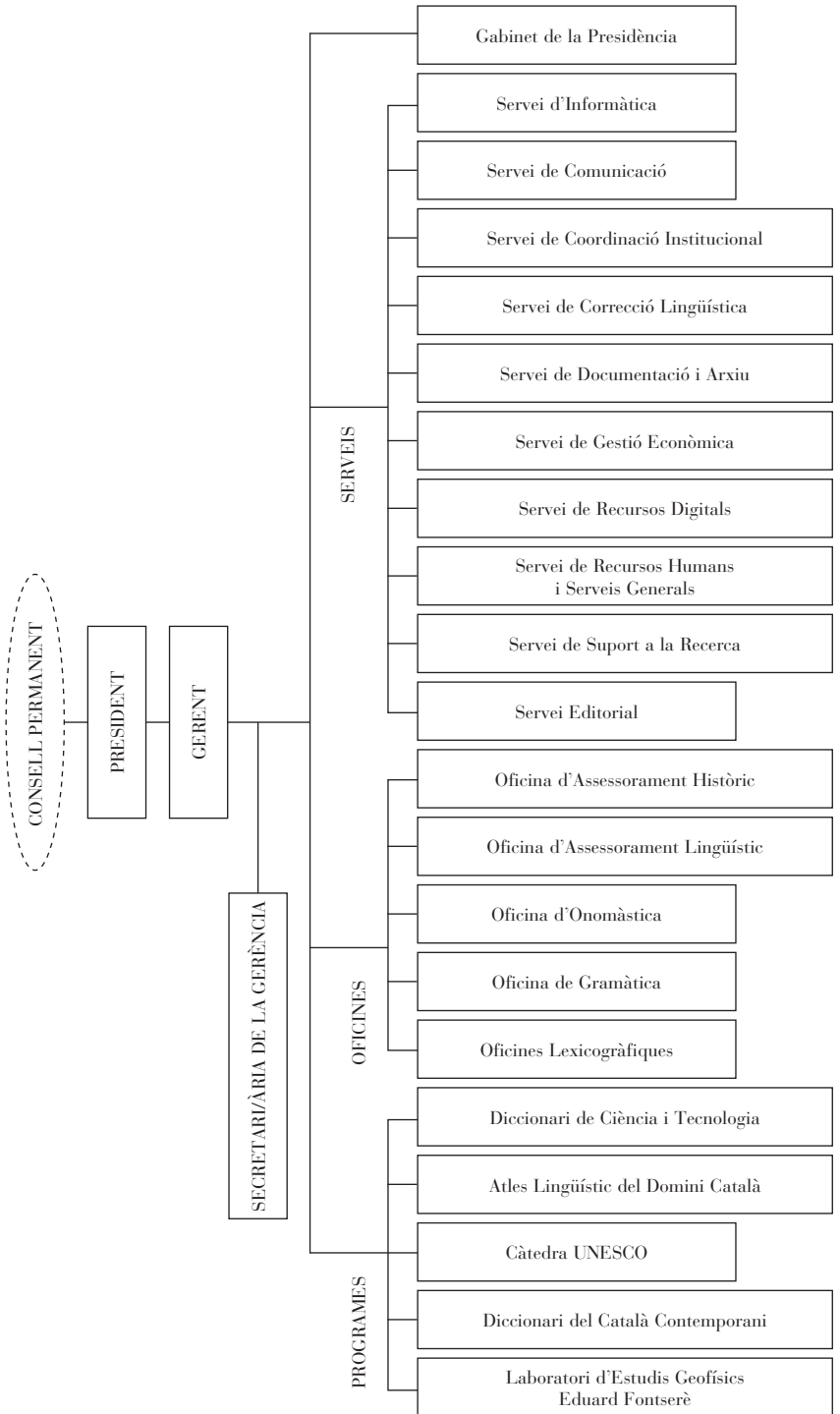

## Nòmina del personal

Sara Adell i Roura

Marc Alcalà i Borrell

Llorenç Arguimbau Vivó

M. Teresa Balagué i Sort

Marta Balasch Guerrero

Ariadna Barcelona Ceamanos

M. del Mar Batlle Gutiérrez

Blanca Betriu Recha

Gemma Boada Pérez

M. Cristina Busto i Menéndez

Ferran Cabellos Romero

Laia Campamà Mormeneo

Eduard Campos Jiménez

Laia Castanyer Teixidó

M. Lluïsa Castellón i Molina

Mercè Castells i Baldrich

Aldara Cervera Pérez

Anna Chamizo i Tarté

Albert Clavero Arnau

M. Àngels Codina Relat

Irene Comas i Alsina

Ramon Corbella Bosch

Fàtima Duarte i Ortega

Marta Ejarque i Pavia

Antoni Escolà i Banqué

Eva Faustino Vidal

Judit Feliu Cortés

F. Xavier Ferré i Mariscot

Antònia Ferrer i Gràcia

Núria Florit Robusté

Marta Folia i Campos

Anna Font Reñé

Carla Fontclara Serrallonga

Imma Fradera i Castillo

M. Rosa Franquesa i Bonet

Núria Fuster i Postico

Mariàngels Callego i Ribó

Eva Gil Bel

Georgina Goberna Baradat

Cristina Guirado Gil

Núria Jolis i Masjuan

Elvira Juncosa Román

Robert Latorre Soto

Lídia Lluís Gavaldà

Sílvia López i Caballer

Daniel Luján Cazalilla

Mercè Martí Bassols

Ramon Martínez i Gil

M. Àngels Martínez Salom

Josep Maria Mestres i Serra

Eulàlia Miret i Raspall

Pere Montalat i Buscató

Mercè Montaña i del Agua

Isabel Munujos i Sala

Santiago Muxach Riubrogent

Maria Nebot Calduch

Bernat Oliver Majó

David Ordóñez i García

Josep Maria Palau Baduell

Manuel Pascual i Rodríguez

Miquel Payrot

Berta Pedemonte Miquel

Lliris Picó Carbonell

Ester Prat Alsina

Gemma Pujol Vallès

Joan Antoni Rabella i Ribas

Núria Reixach Boada

Jordi Ribas i Bisbal



Sandra Rigall Méndez  
Montserrat Rius Mentuy  
Roser Rodríguez Vila  
Xavier Rofes i Moliner  
Núria Roma i Peix  
Montserrat Roma Uguet  
Aina Rusca Mestre  
M. Teresa Sadurní i Villaronga  
Francesc Salvador Carvajal  
Jaume Salvanyà Cristòbal  
Maite Sànchez i Riera  
Roser Sanromà i Borrell  
Carolina Santamaria i Jordà  
Lluís Maria Sol i Salvadó

Lourdes Sola i Lòpez  
Joan Soler i Bou  
M. del Mar Tapia Jiménez  
Montserrat Torras Conangla  
Xavier Torrents Casas  
Joana Torres Bosch  
Albert Torres Sanglas  
Carme Vallès Foz  
Marta Viñuales i Granel  
Enkeleda Xhelo Çomo

Aquesta és la relació de persones que formen la nòmina de l'IEC el 31 d'agost de 2014.